

JAで給与を お受け取りの方 だけの定期貯金です!

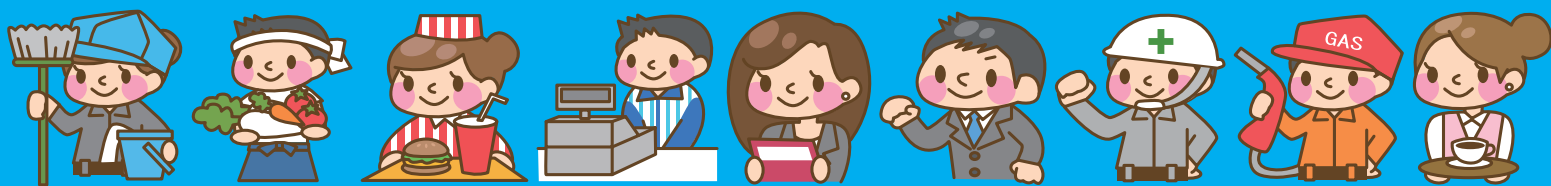

給与振込 定期貯金 年 **0.10%**

(税引後 年0.079%)

自動継続後もずっと優遇金利!

◎ご利用限度額:お一人様300万円まで◎お預け入れ期間:1年(元金自動継続)
〔給与振込は当JAで給与振込と確認できるものに限ります。〕

※お預け入れは個人の方に限ります。

※給与振込が当組合以外に変更された場合は、当商品の対象外とさせていただきます。

※お利息に20.315%(国税15.315%・地方税5%)の分離課税がかかります。

※満期日までに中途解約された場合、当組合所定の中途解約利率が適用されます。

※ATMによるお預け入れは対象外になります。

※募集期間中であっても金利情勢等により、お取り扱いを変更・中止する場合がございます。

キャンペーン期間 / 令和3年4月1日(木)~令和4年3月31日(木)

他行ATM入出金手数料キャッシュバック!

給与(10万円以上)、または年金(国民年金・厚生年金および共済年金に限る)を
兵庫県内JAでお受け取りの方に提携金融機関等のATMでの入出金に係る
利用手数料を月5回までお返しします。 **2022年3月31日まで**

※給与・年金振込はJAで確認できるものに限ります。

※給与・年金口座と同じ口座でのATM取り引きを対象とします。

※ATM手数料は翌月15日(15日が休日の場合は翌営業日)にご利用口座へキャッシュバック(ご入金)させていただきます。

※振込手数料は対象となりません。

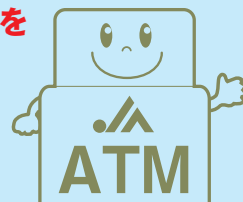

休日ローン相談会実施中! 住宅・リフォーム・教育・マイカー 多目的・カード・農業

毎週日曜日 / 午前10時~午後4時 / JAあわじ島本所にて

 **JAあわじ島**
本所 TEL.42-5220

お申し込み・お問い合わせは

広田支所 TEL.45-1041

榎列支所 TEL.42-2026

神代支所 TEL.42-0022

阿万支所 TEL.55-0345

松帆支所 TEL.36-2666

八木支所 TEL.42-0020

賀集支所 TEL.54-0831

北阿万支所 TEL.55-0560

志知支所 TEL.36-5260

市支所 TEL.42-0018

福良支所 TEL.52-1230

(八木支所・市支所・神代支所は2021年5月10日に統合し、中央支所(TEL.42-0024)となります)