

子育て定期積金 あわじっ子

18歳(高校生)以下のお子さままで!

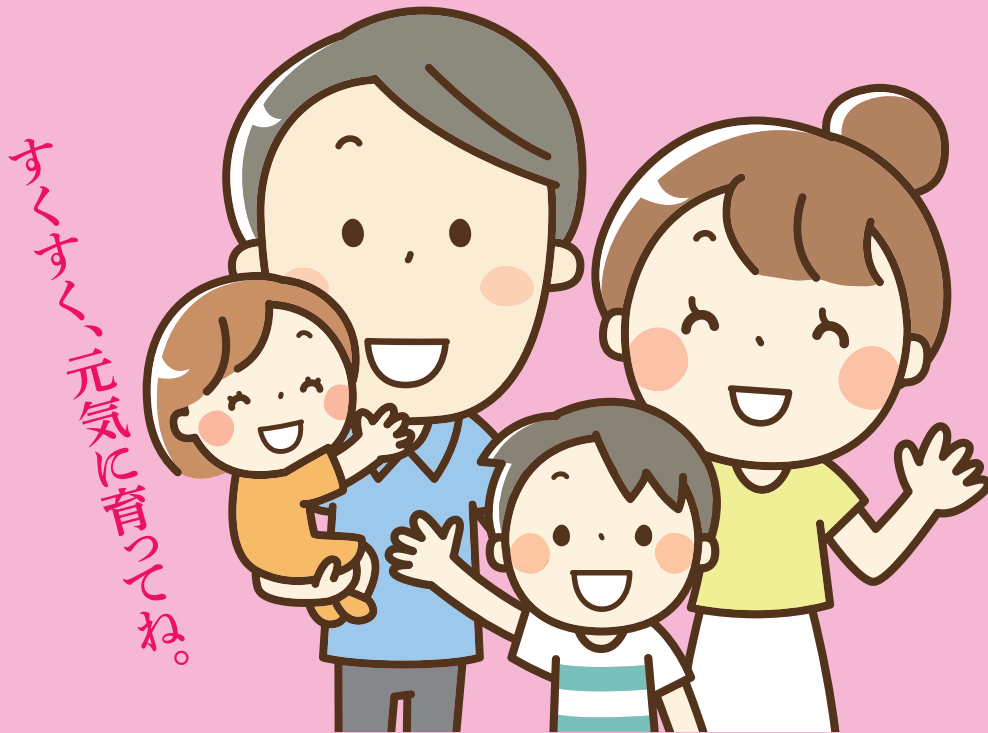

満期日を任意の時期に設定できますので、お子さまの入学時期などに合わせて満期金をお受け取りいただけます。

期間中、
ご契約いただいた方に
図書カード500円分
プレゼント!



期間 **1年以上(最長6年まで)** ◎給付契約額 / 20万円以上の方 ◎お一人様1口まで

お子さまの年齢、親子関係が確認できる健康保険証、または住民票等、公的書類(原本)をご提示ください。

※口座自動振替のみのご契約とさせていただきます。
※当JAで初めてお取引引きされる方は本人確認書類をご提示ください。
※お利息に20.315%(国税15.315%・地方税5%)の分離課税がかかります。
※中途解約をされた場合、当JA所定の中途解約率が適用されます。

※掛金を先払いのお取扱いはできません。
※他のキャンペーンとの併用はできません。
※金利情勢により変更する場合がございます。

募集期間 / 令和2年4月1日(水)~令和3年3月31日(水)

お申し込み・お問い合わせは



JAあわじ島 本所 TEL.42-5220 / FAX.42-5236

広田支所 TEL.45-1041
八木支所 TEL.42-0020
福良支所 TEL.52-1230

松帆支所 TEL.36-2666
市支所 TEL.42-0018
阿万支所 TEL.55-0345

志知支所 TEL.36-5260
神代支所 TEL.42-0022
北阿万支所 TEL.55-0560

榎列支所 TEL.42-2026
賀集支所 TEL.54-0831