

土日祝も
お取扱い
できます!

ATM 定期貯金

スピーディー!

定期貯金申込書お届け印も
一切ありません。
ATMを操作する時間は
1分程度です。

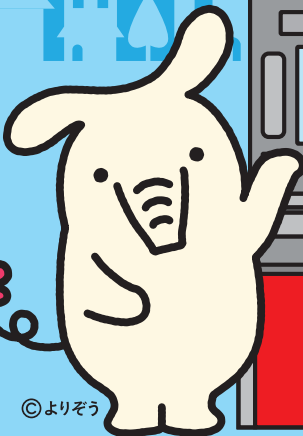

©よりぞう

ATM

カンタン!

ATMの画面で操作手順を
ご案内します。
操作手順に従い、
操作してください。

ATMで
スーパー定期貯金を
お預け入れいただくと、

年0.05%

(当JAの総合口座通帳または定期貯金通帳が必要になります)

(税引後年0.039%)

◎取扱商品 / スーパー定期貯金 ◎預入期間 / 1年 ◎預入金額 / 1万円以上(1円単位)

窓口営業時間外でも、お得な定期貯金にお預け入れできます。

現金でのお預け入れの場合

1契約のお預け入れ額は100万円までとなります。
※ただし、紙幣100枚、硬貨100枚以内のお取扱いとなります。

貯金口座からの振替の場合(キャッシュカードが必要です)

- ①同一名義人様口座からの振替 / 1日あたり200万円が限度となります。
(ただし、限度額の200万円には、当日の出金、振替、振込、デビットカードのご利用分が含まれます。)
- ②上記①以外の貯金口座からの振替 / 原則、1日あたり50万円が限度となります。
別途、出金限度額を届けられている場合は、その範囲内となります。
(ただし、限度額には当日の出金、振替、振込、デビットカードのご利用分が含まれます。)

開設について

総合口座通帳・定期貯金通帳が必要となります。

ご解約について

定期貯金通帳の口座開設店舗窓口での手続きが必要となります。

※ATMでのご解約手続きは出来ませんので、あらかじめご了承ください。
ただし、総合口座定期貯金の満期解約予約については取扱いが可能です。
(お手続きにはキャッシュカードが必要です。)

キャンペーン期間 / 令和4年4月1日(金)~令和5年3月31日(金)

※個人のお客様に限らせていただきます。

※キャンペーン金利は初回満期日までとなります。自動継続後は店頭表示金利となります。万一、中途解約される場合、当JA所定の中途解約利率を適用いたします。

※お利息に対して20.315% (国税15.315%・地方税5%)の税率により源泉徴収されます(源泉分離課税)。

※金利情勢により、金利の見直しを行う場合があります。

※くわしくは店頭に商品説明書をご用意しております。

※職員がキャッシュカードをお預かりしたり、暗証番号をお聞きすることはできませんので、お客様ご自身でお手続きをおとりください。

お申し込み・お問い合わせは

 JAあわじ島

本所 TEL.42-5220

広田支所 TEL.45-1041

松帆支所 TEL.36-2666

志知支所 TEL.36-5260

榎列支所 TEL.42-2026

中央支所 TEL.42-0024

賀集支所 TEL.54-0831

福良支所 TEL.52-1230

阿万支所 TEL.55-0345

北阿万支所 TEL.55-0560

※榎列支所 信用事業の電話番号は、令和4年5月16日以降、事務所移転により(42-0024)へ変更となります。





ATM定期貯金の お預入れ方法

【定期】ボタンを選択

【お預入れ】ボタンを選択

当JAの総合口座通帳の定期貯金ページ、または定期貯金通帳を挿入する。

現金を預入れる場合



現金を投入

当JAの口座より預入れる場合

【振替】ボタンを選択

キャッシュカード挿入
暗証番号入力

定期貯金への振込金額を入力

お預入額の確認

定期貯金の種類を選択

スーパー定期を選択

お預入期間を選択

金利を確認

満期時の継続方法を選択

お取引内容の確認

お手続きの完了!

お問い合わせはお近くの支所窓口、または渉外担当者までお気軽にどうぞ。